

Biblioteca estense universitaria

Largo S. Agostino 337

I-41121 Modena MO

Tel ++39 + 59 222248

Fax ++39 +59 230195

b-este@beniculturali.it

<http://bibliotecaestense.beniculturali.it>

alfa.&.1.2

MIQUE, RICHARD

Recueil des plans du Petit Trianon par le s.r Mique, chevalier de l'Ordre de s.t Michel, premier architect honoraire des batimens du roy e de la reine [Piante e vedute del Petit Trianon]

Ms., 1786

Ms.: "Receuil". - Non riprodotta la c.2

Immagini: BEU, 2012

RECEUIL
des Plans du Petit
Trianon

Par le S^r Mique Chevalier
de L'ordre de S^t Michel
Premier Architecte
honoraire Intendant
Général des Batimens
du Roy et de la
Reine.
1786.



Plan des souterrains du Chateau

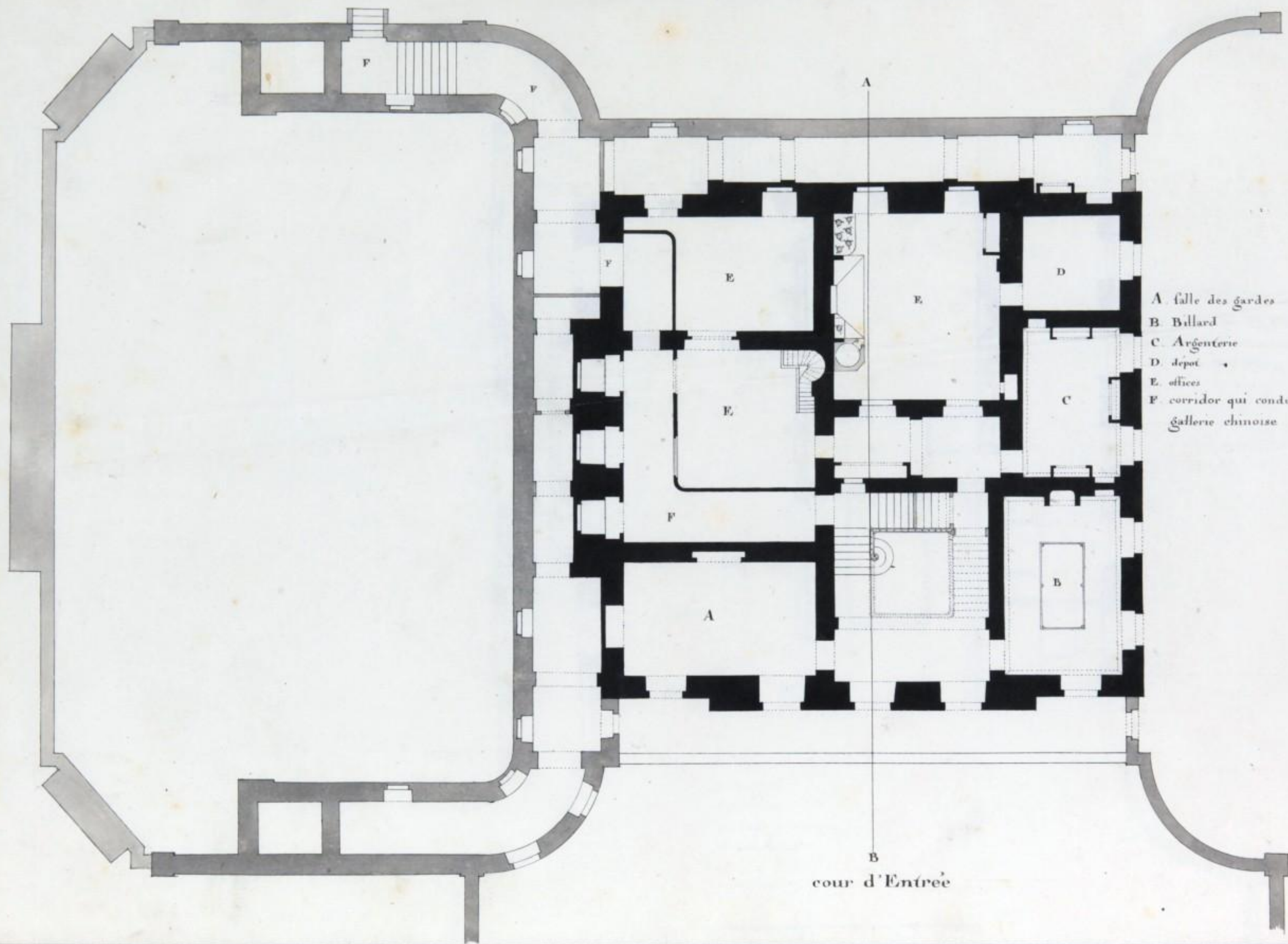

- A. salle des gardes
- B. Billard
- C. Argenterie
- D. depot
- E. offices
- F. corridor qui conduit a la
gallerie chinoise

B
cour d'Entrée

Plan du rez de chaussée du Château

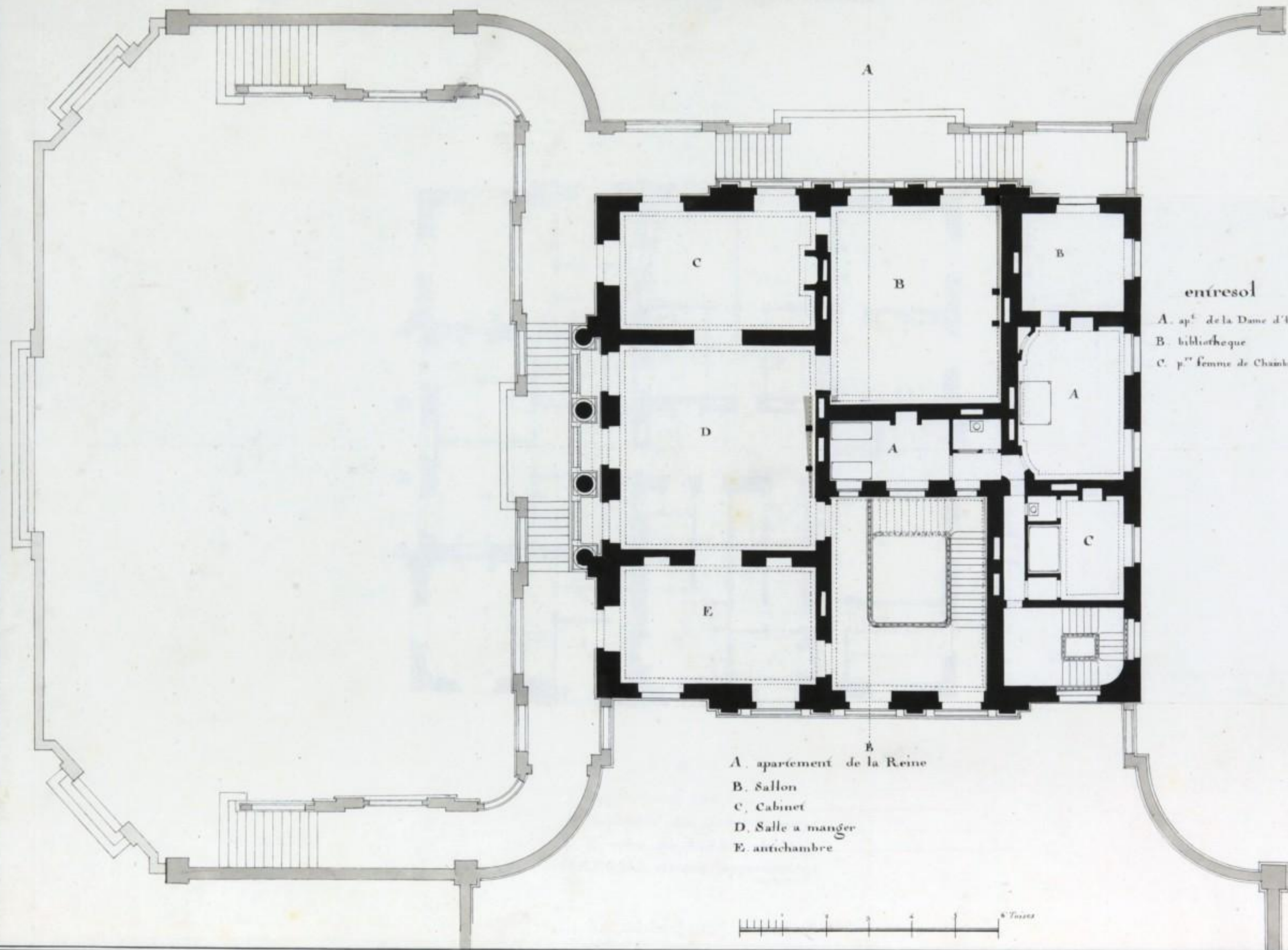

entresol

- A. ap^t de la Dame d'honneur
- B. bibliothèque
- C. p^r femme de chambre

- A. appartement de la Reine
- B. Sallon
- C. Cabinet
- D. Salle à manger
- E. antichambre



Plan du rez de chaussée du Château

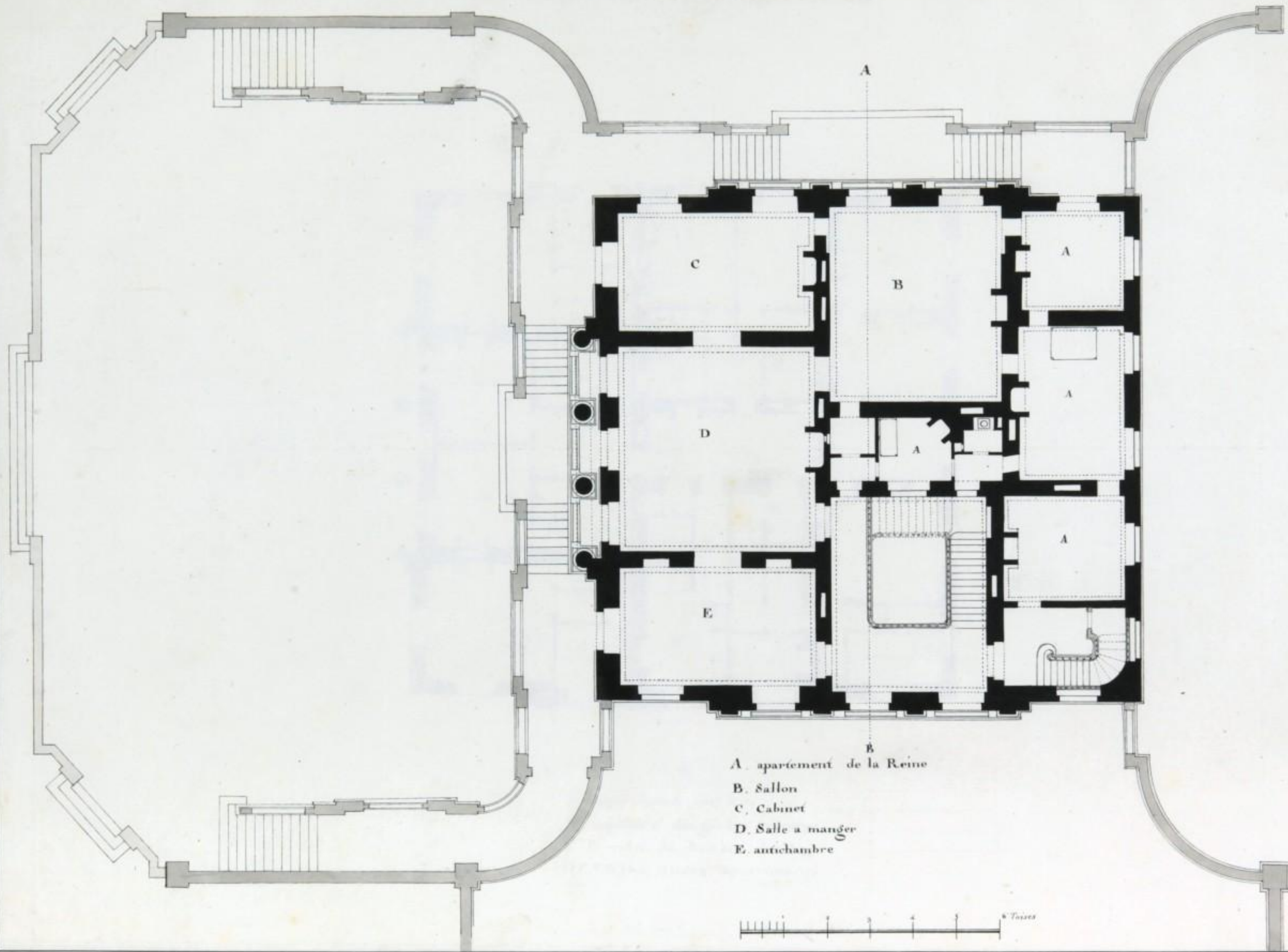

- A. appartement de la Reine
- B. Sallon
- C. Cabinet
- D. Salle à manger
- E. antichambre



Plan du premier Etage du Chateau

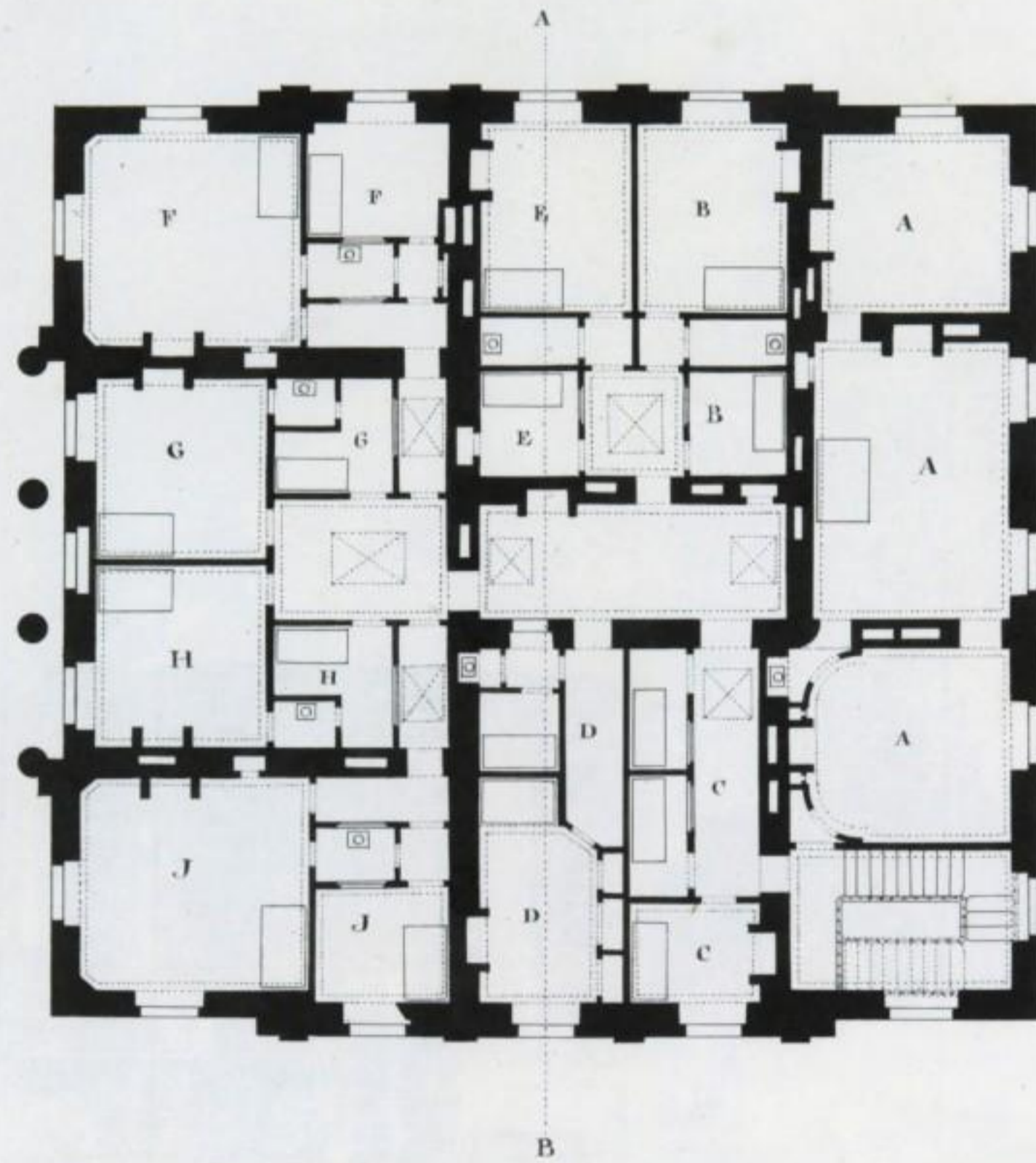

- A. appartement du Roy
B. capitaine des gardes du corps
C. P^r valet de chambre du Roy
D, E, F, G, H, J, divers appartemens.





Vue du Chateau du côté de l'Entrée

Facade du Chateau du côté du Jardin françois



Coupe du Chateau prise sur la ligne A.B

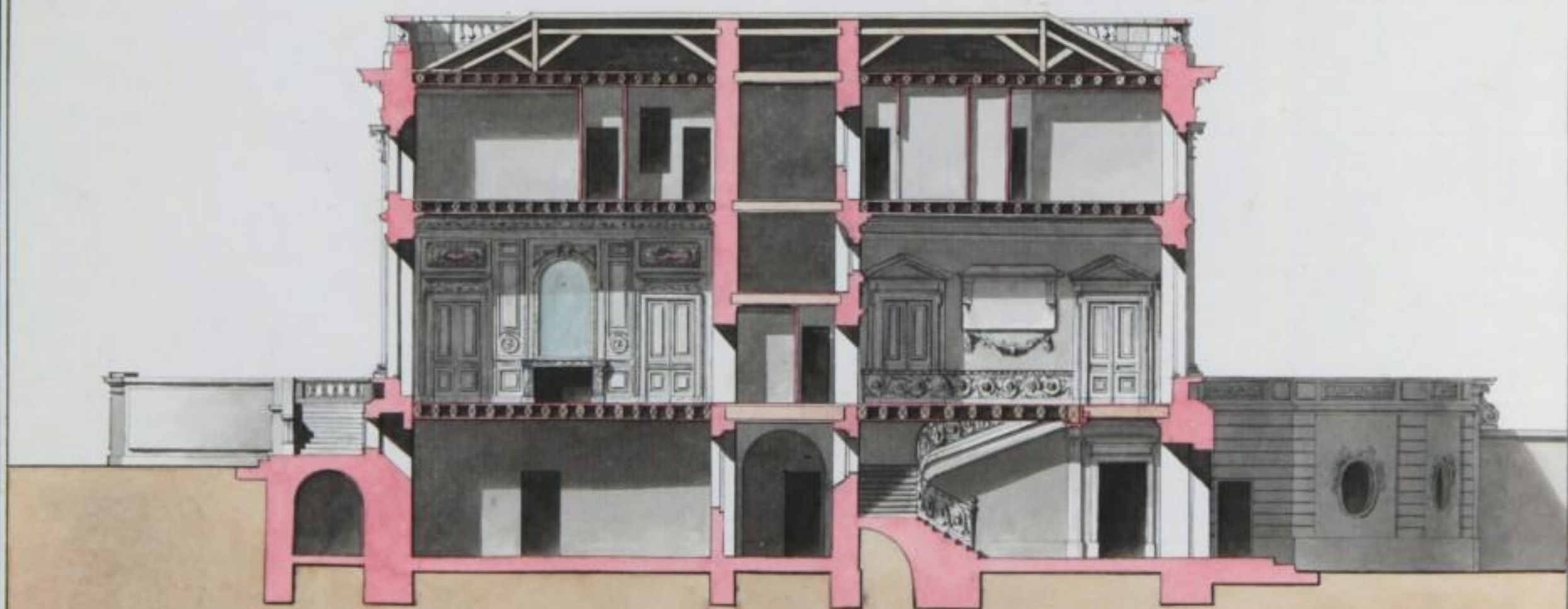



Vue du Jeu de Bague, de la gallerie et d'une des facades
du Chateau

Plan du salon servant à donner des concerts

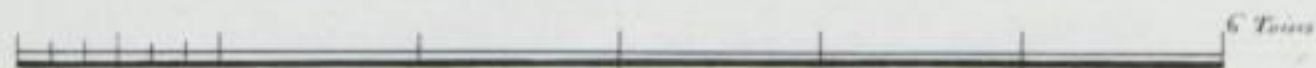
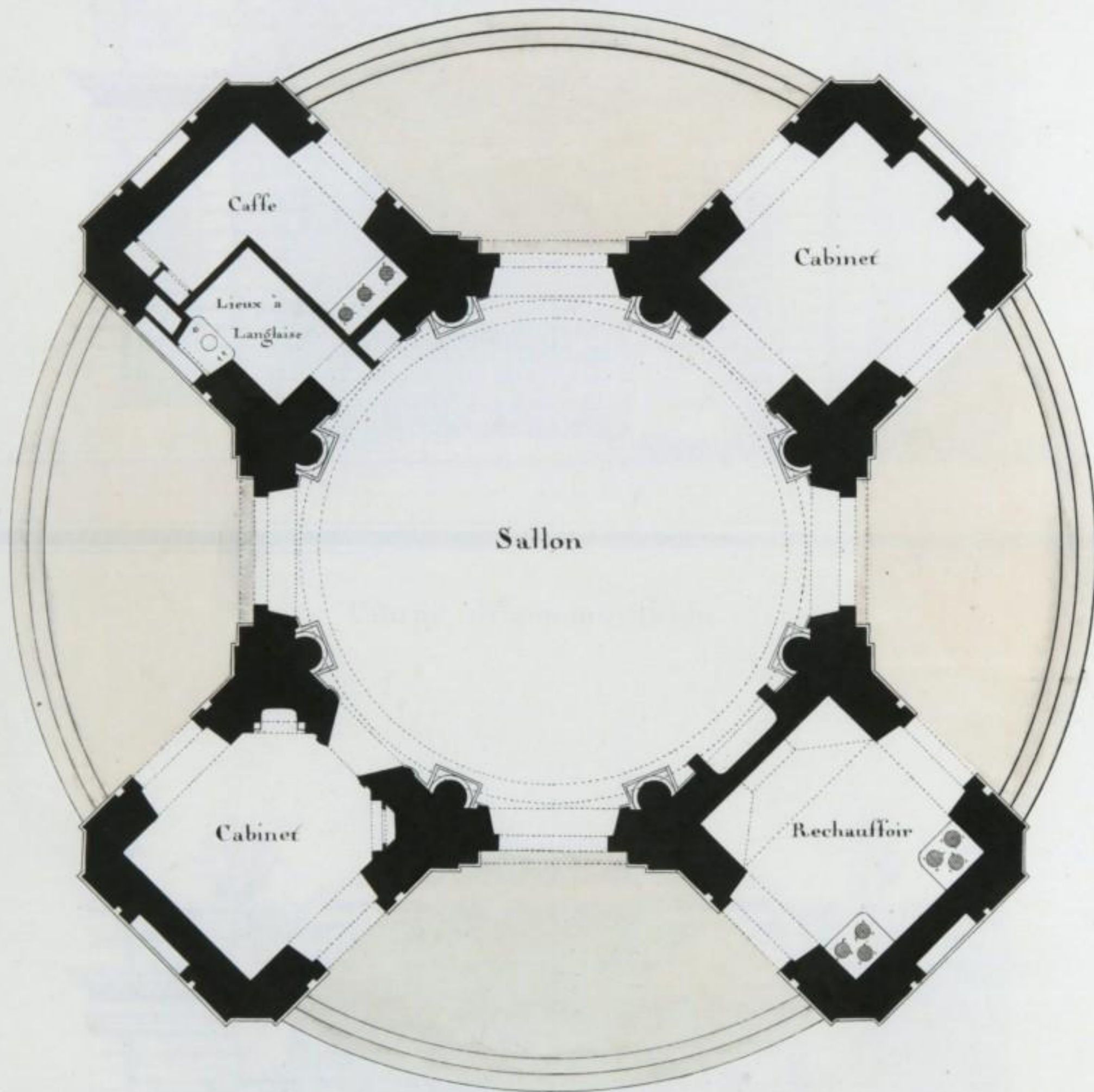

Facade du sallon servant à donner
des concerts

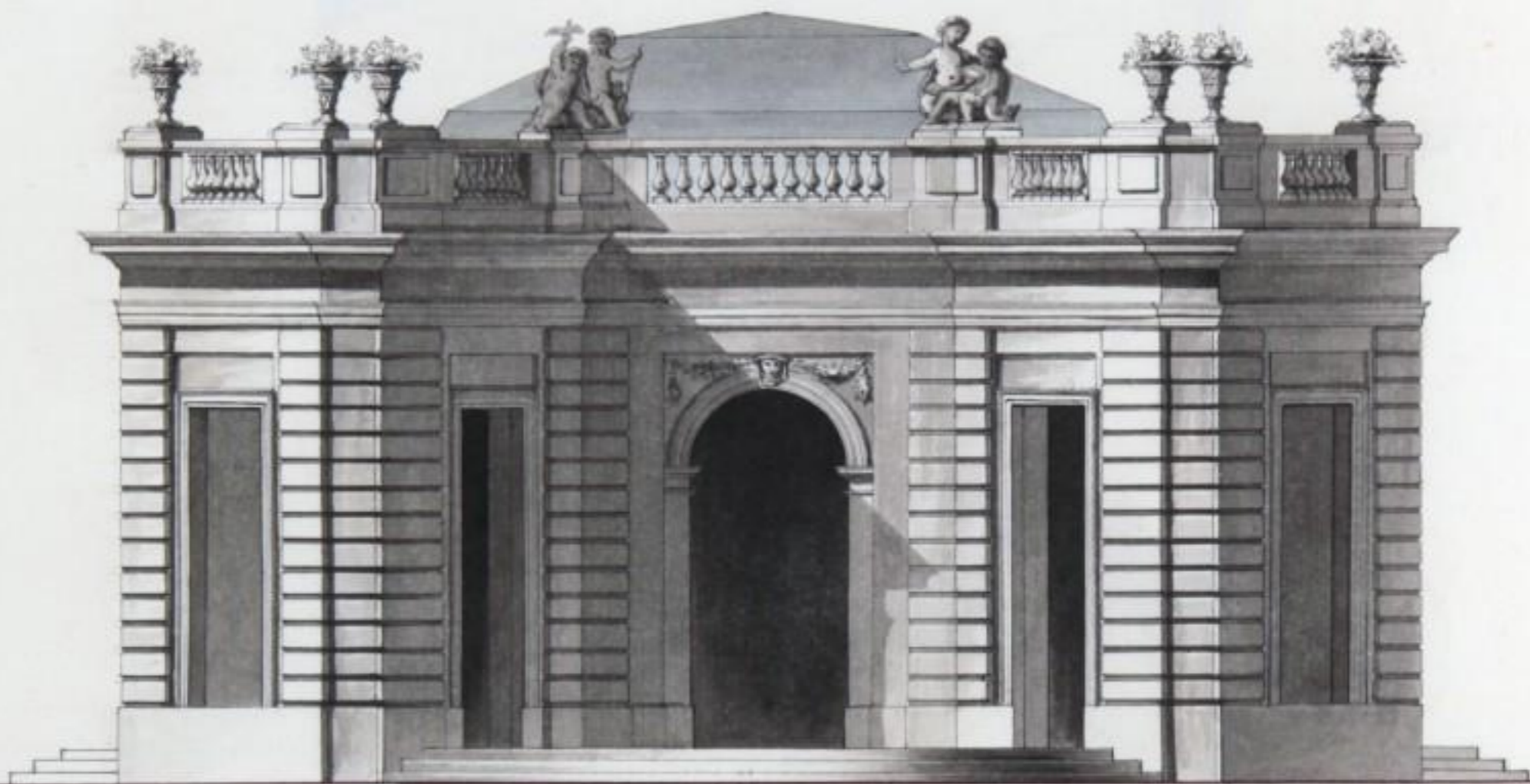

Coupe du meme salon



Plan du Rez de Chaussée de la salle de spectacle

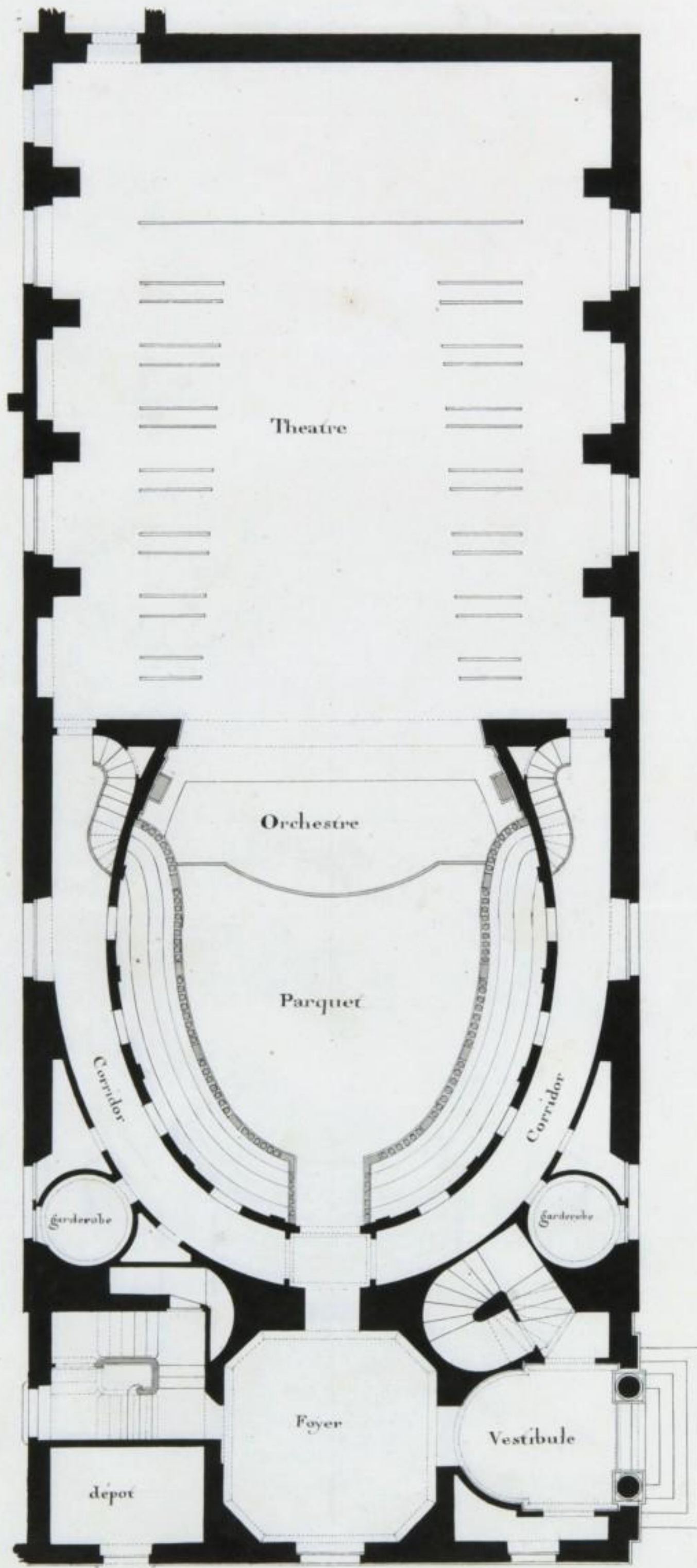

Plan des premieres loges

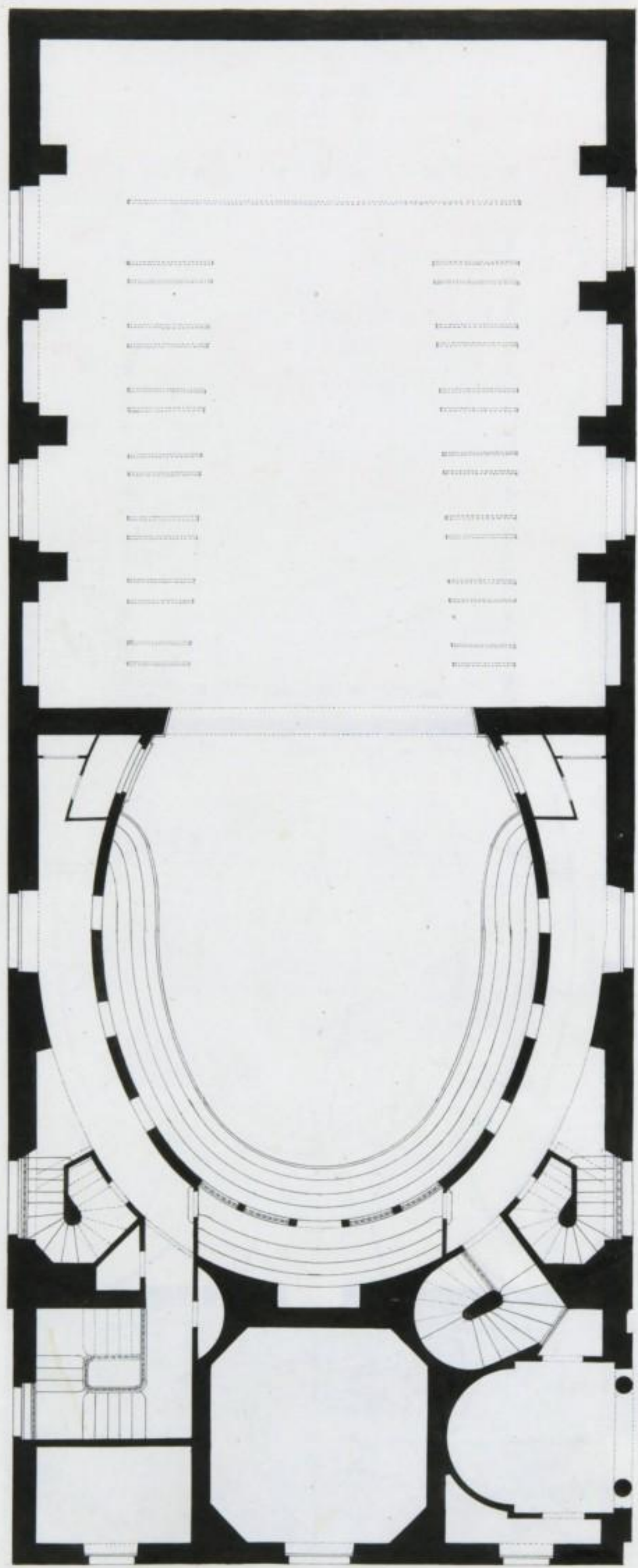

Plan des secondes loges ou yeux de boeuf

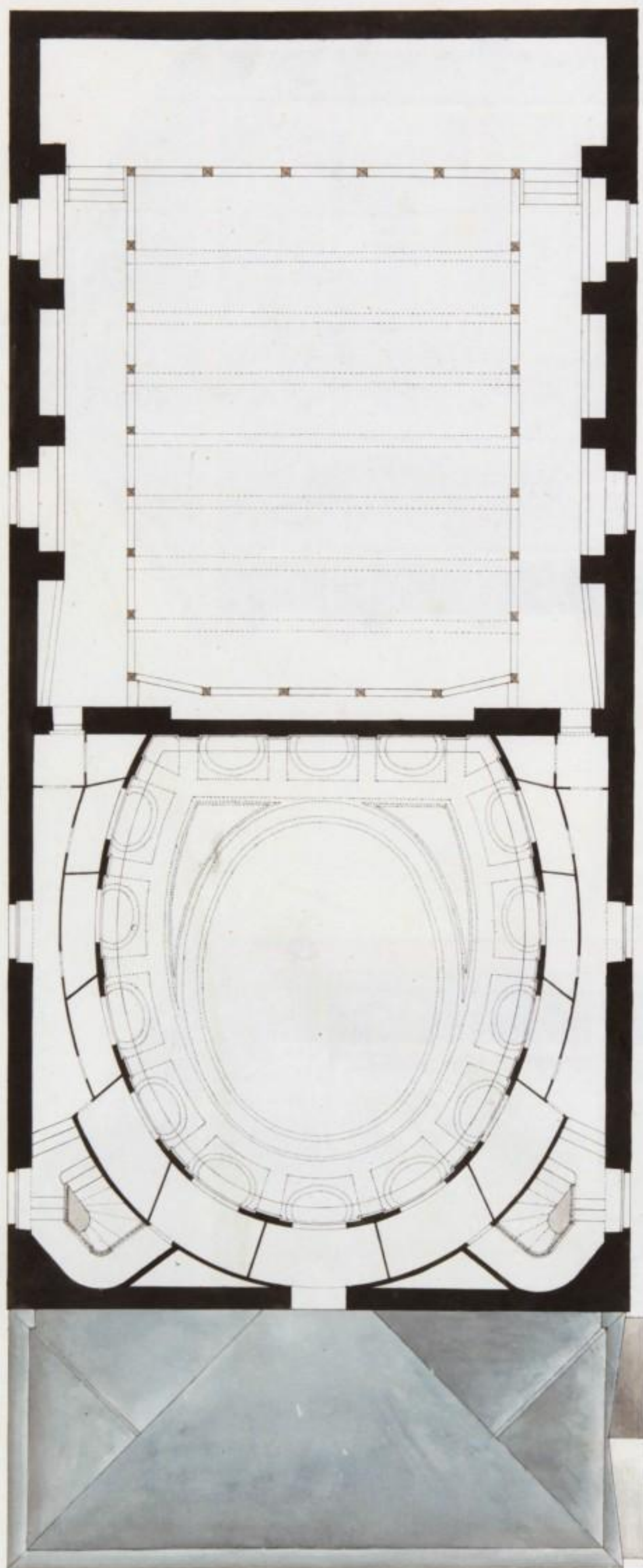

Coupe de la salle de Spectacle du côté du Theatre

Coupe de la même salle du côté opposé au Theatre

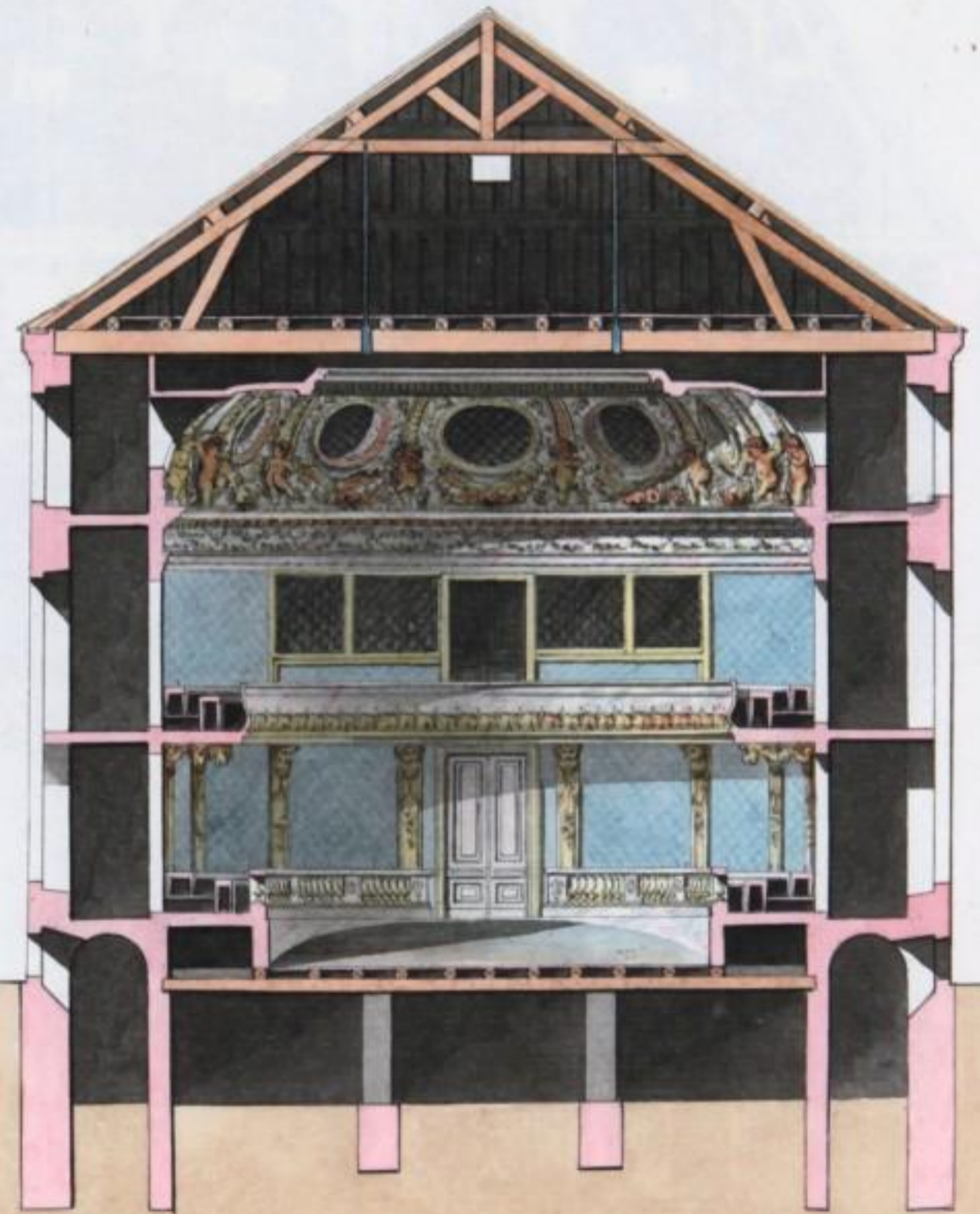

Coupe de la salle de Spectacle, sur la Longueur

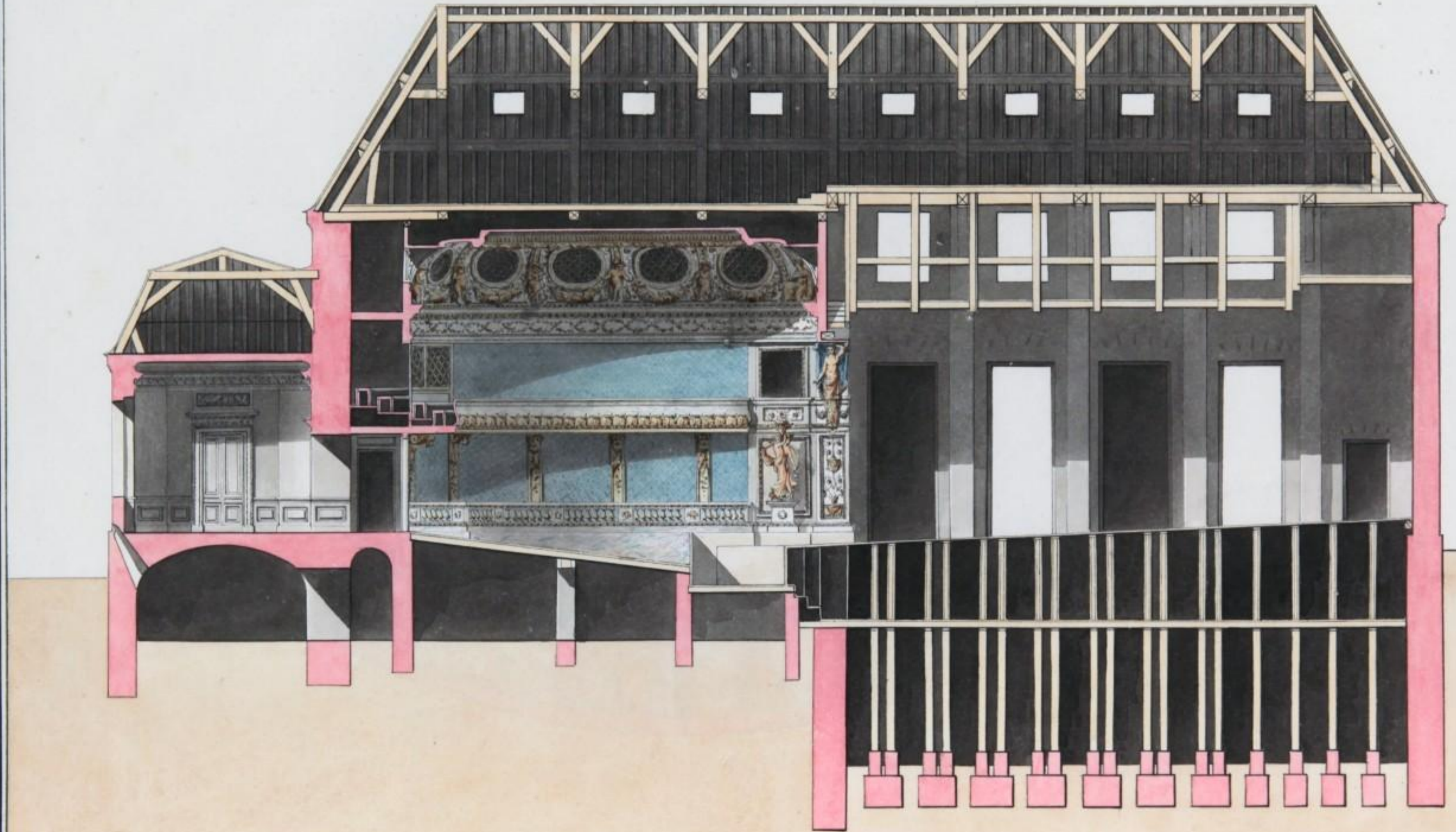

16
Plafond de la Salle de Spectacle



Plan du Belvedere

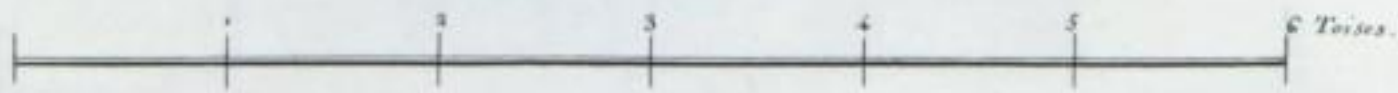
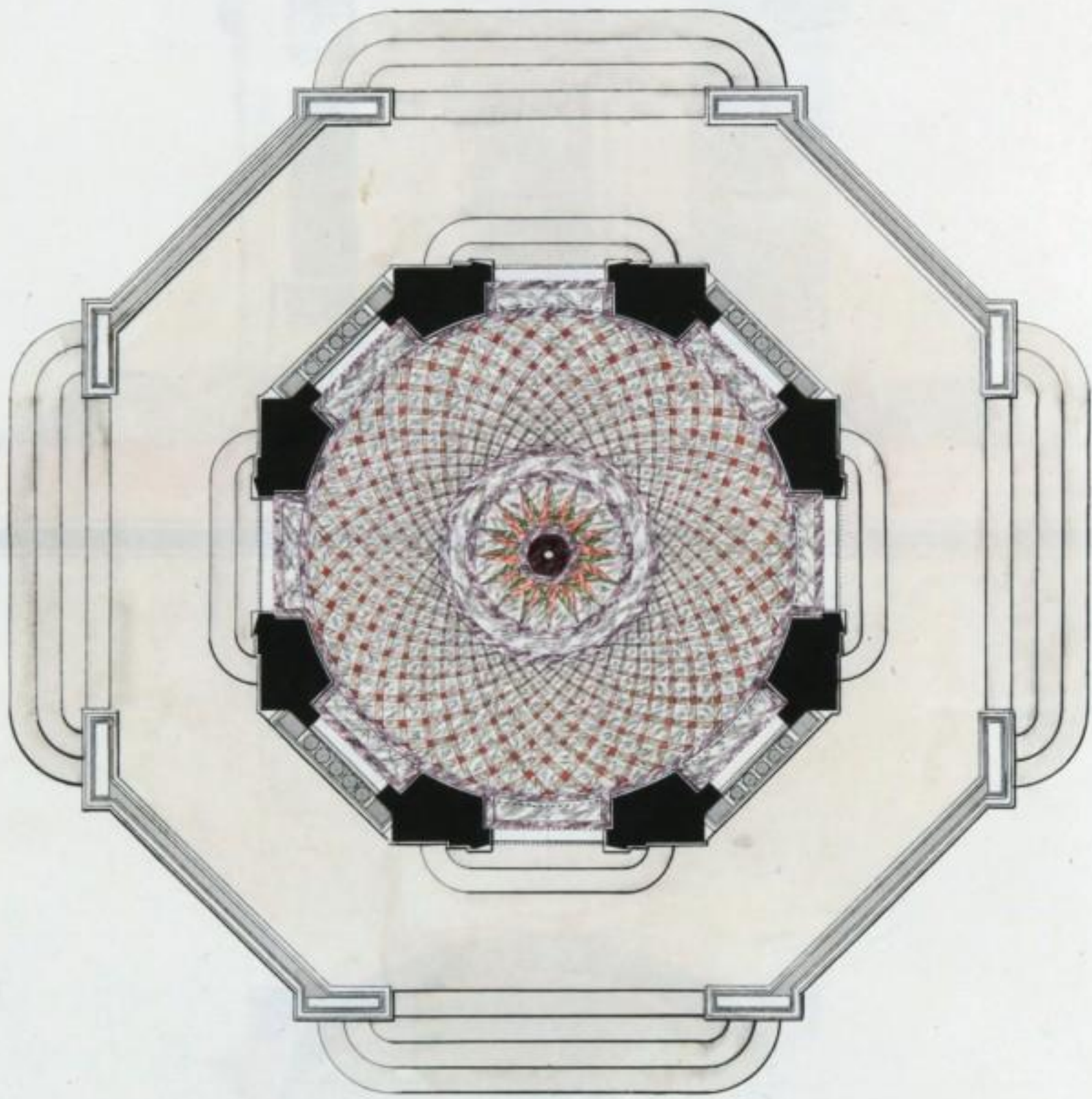

Elevation du Belveder



Coupe du Belveder

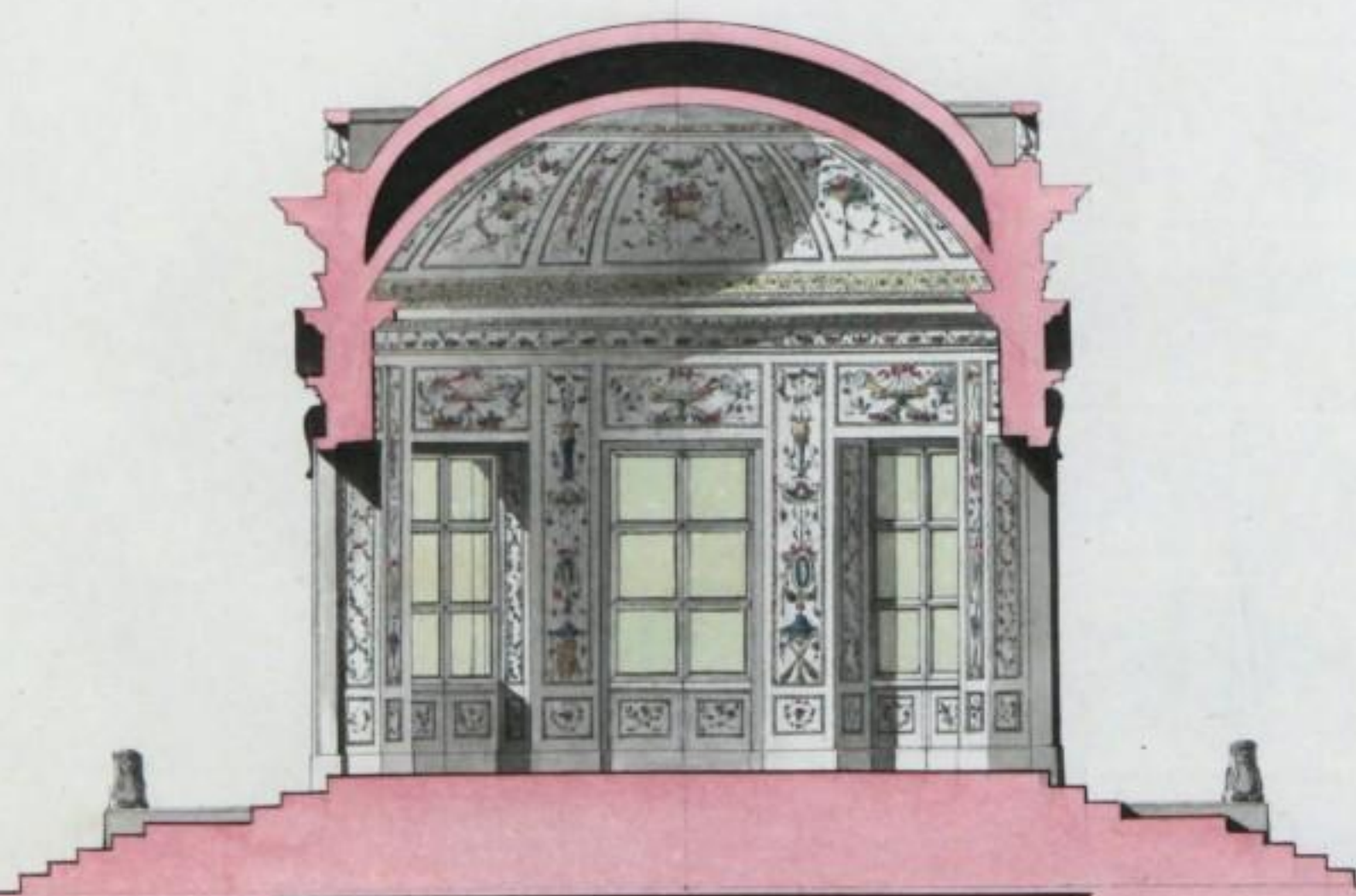



Vue du Belvedere et du Rocher

Plan du Temple

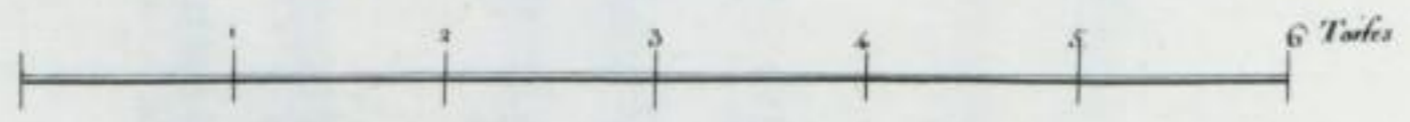
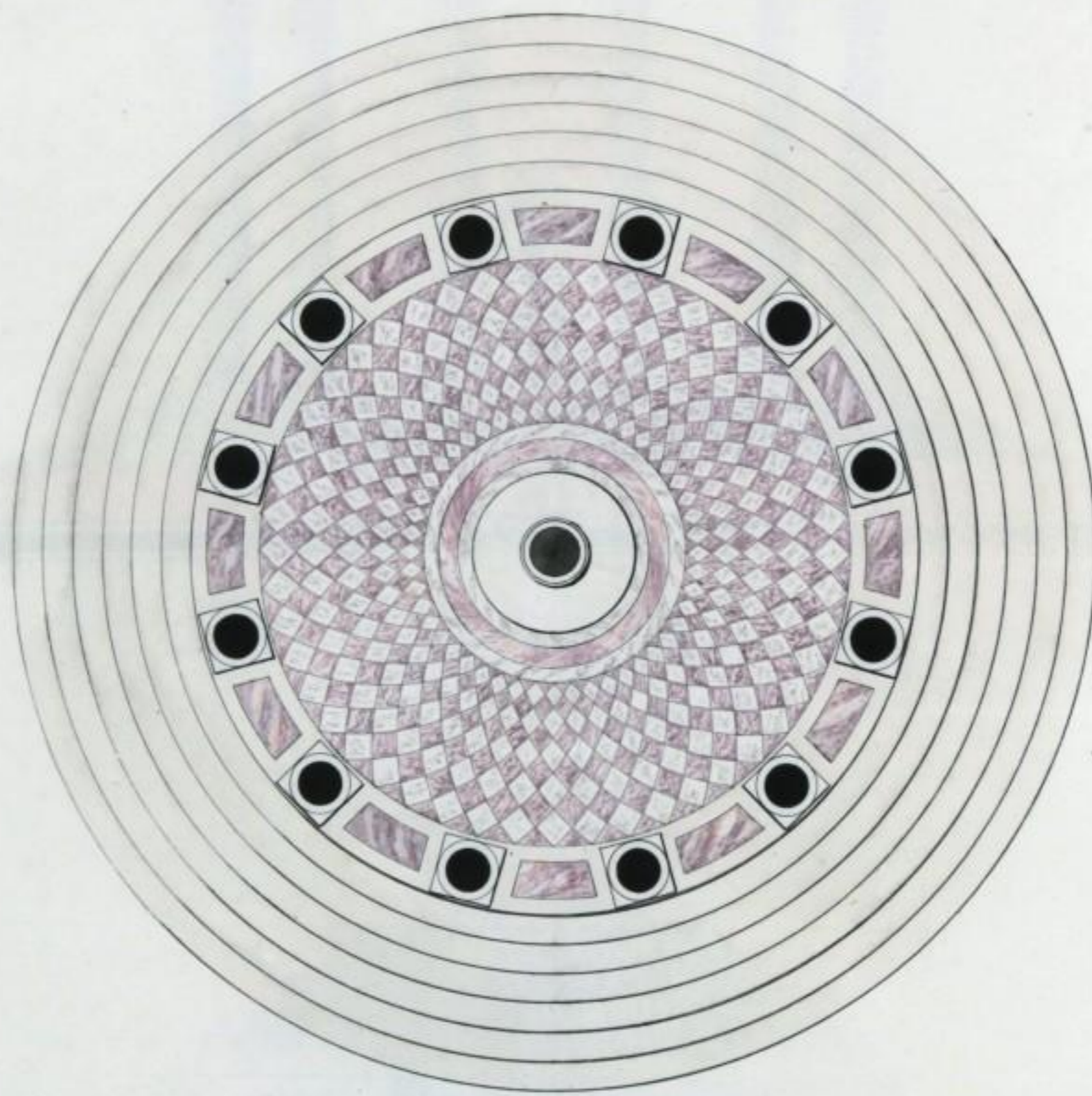

Elevation du Temple



Coupe du Temple

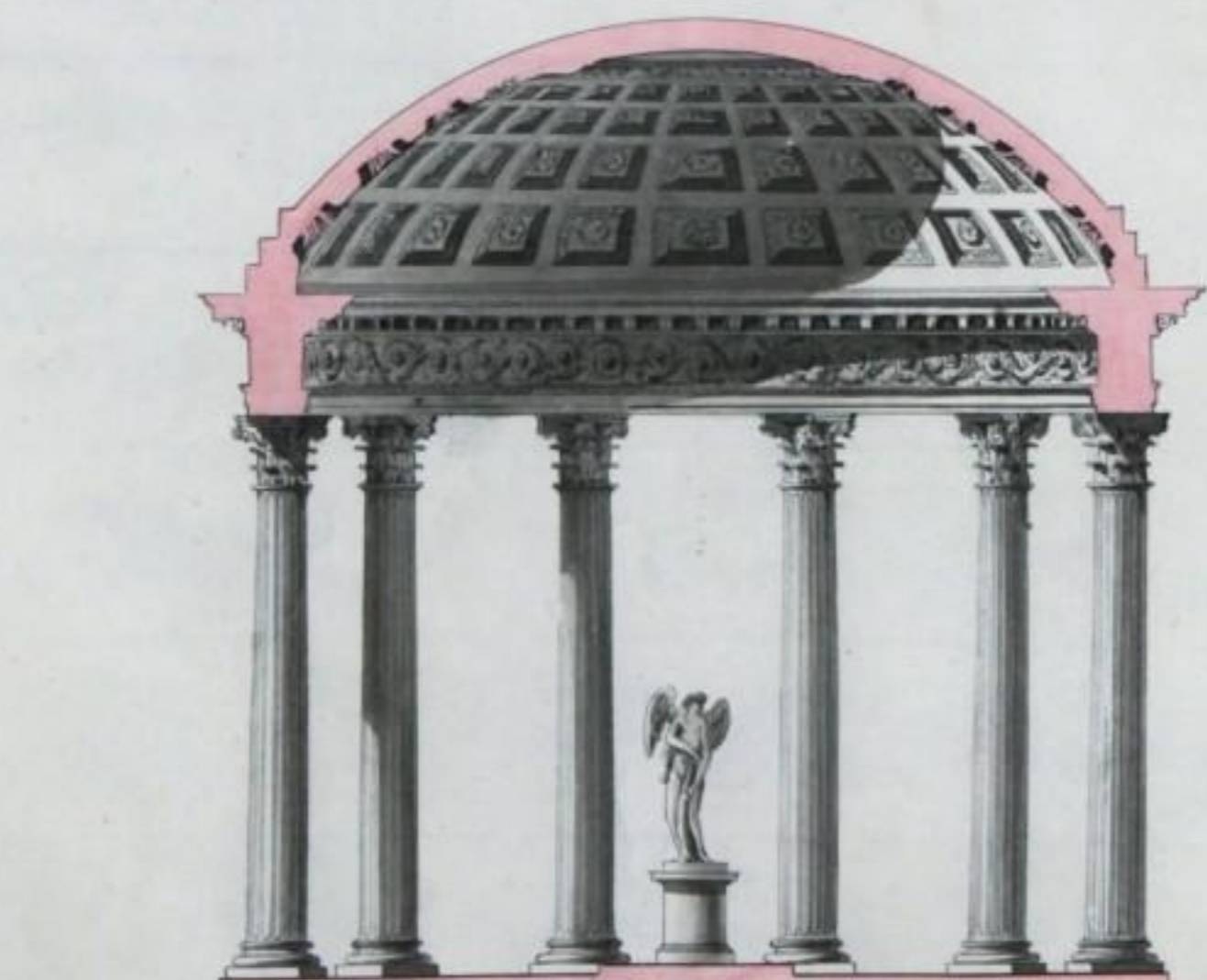



Vue du Temple



Vue de l'entré' de la Grotte

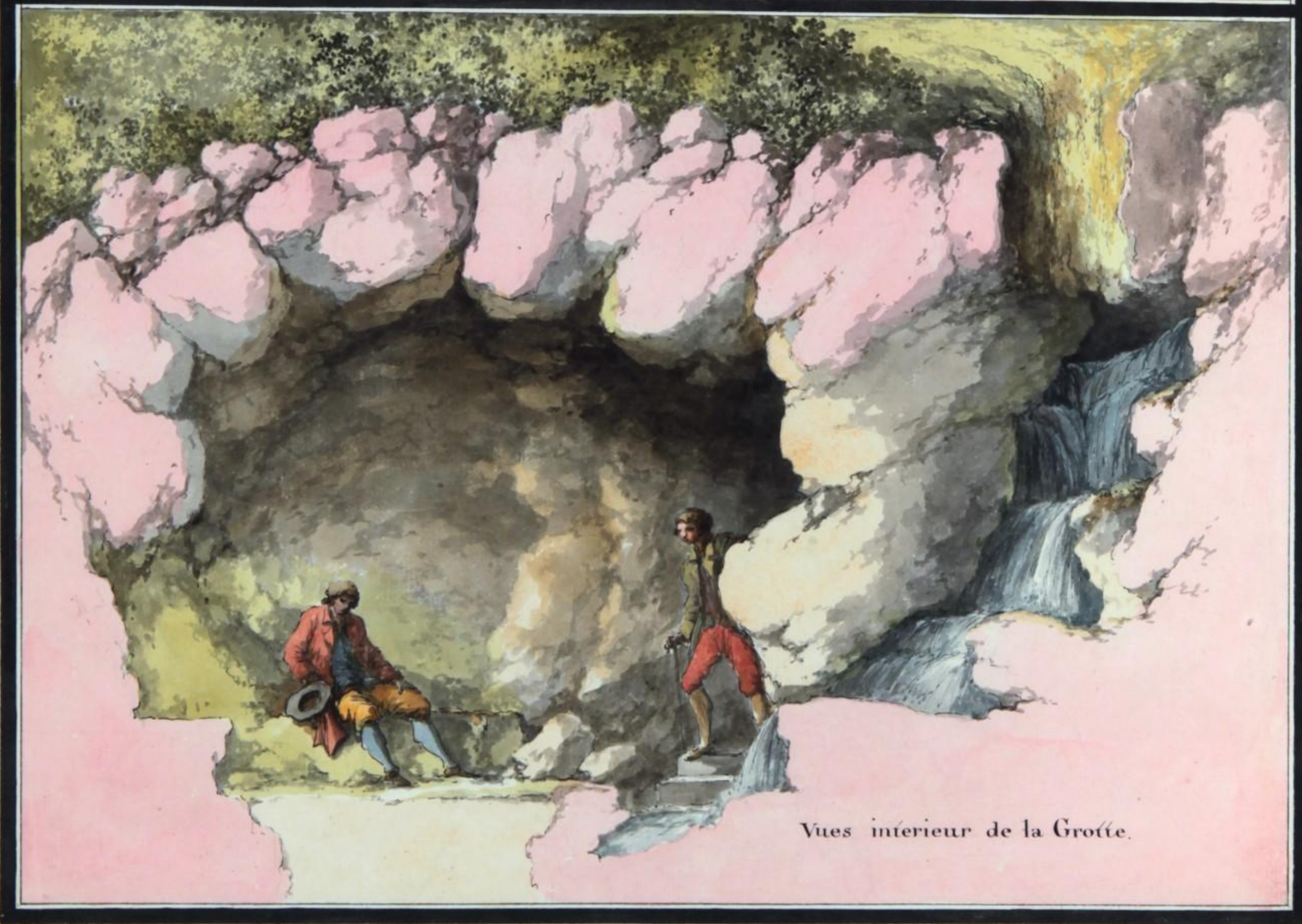
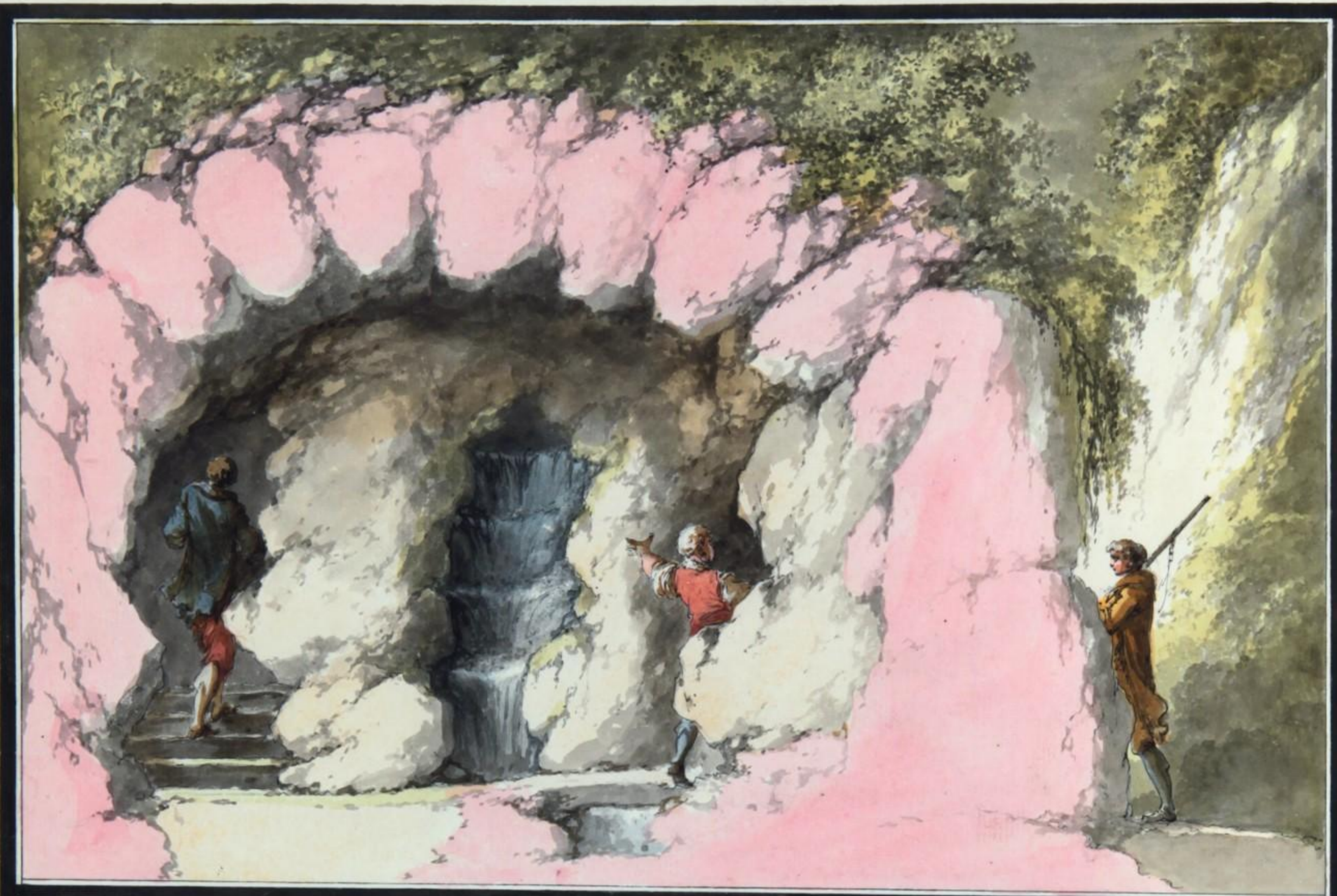

Vues intérieur de la Grotte.

Plan

Particulier du Hameau, avec les explications de chaque maison

A. Moulin à eau
B. Boudoir de la Reine

C.D. Maisons de la Reine
*C. composée de six salles manges et de six chambres au rez de chaussée, salles et cabinets au dessus
D. composée de six salles de Ballon au rez de chaussée avec un petit ap^l au dessus*

E. cuisine, office, armoire
F. Salles, Parloir et maison servant à faire des robes avec Cabinets au dessus

G. maison du Gardien des bœufs

H. grange servant de Salle de Ball

I. maison de Propriétaire

K. maison pour le dépôt du bois et de la Cerve

L. Terre servant de Poterie

Echelle de six Toises



Avenue de S' Antoine

Chevreloup

Avenue de

Etang



B.E.

Vue du Hameau prise en
avant de Letang.

11911
XII. B. 22
Mp. IX. H. 23.
E. 119 bn. 26

α-8-1-2

BIBLIOTECA ESTENSE MODENA	
Cod.	E. 119
VECCHE SIGNATURE	Mss. IX. H. 23.
	Mss. XII. B. 22.
SEGNAT. ATTUALE	α. 8. 1. 2.